



FICHA DE VALORACION INDIVIDUAL
BIENES DE INTERES CULTURAL - BOGOTA D.C.
DEPARTAMENTO ADMINISTRATIVO DE PLANEACION DISTRICTAL

Nro. FICHA :
73051412

LOCALIZACION

UPZ : Alcázares

BARRIO: La Esperanza

MANZANA : 14 PREDIO : 12

DIRECCION : Calle 65 No. 15 A-33/ 35

PROPIETARIO : CARDINAL E. SÁNCHEZ Y OTROS

AUTOR :

USO ACTUAL : HABITACIONAL

Nro. PISOS : 2 Y ALTILLO

ESTADO DE CONSERVACION : REGULAR

LOCALIDAD : Barrios Unidos

CODIGO BARRIO : 7305

CHIP : AAA0085RRXS

CODIGO CATASTRAL :

MATRICULA INMOBILIARIA :

AÑO DE CONSTRUCCION :

LOCALIZACION :



FOTOGRAFIA DEL INMUEBLE :



CRITERIOS DE CALIFICACION

- Representar en alguna medida y de modo tangible o visible una o más épocas de la historia de la ciudad o una o más etapas de la arquitectura y/o urbanismo en el país.
- Ser un testimonio o documento importante en el proceso histórico de planificación o formación de la estructura física de la ciudad.
- Ser un ejemplo culturalmente importante de un tipo de edificación o conjunto arquitectónico.
- Ser un testimonio importante de la conformación del hábitat de un grupo social determinado.
- Constituir un hito de referencia urbana culturalmente significativa en la ciudad.
- Ser un ejemplo destacado de la obra de un arquitecto urbanista o de un grupo de éstos de trayectoria reconocida a nivel nacional o internacional.
- Estar relacionado con personajes o hechos significativos de la historia de la ciudad o el país.

CARACTERISTICAS ARQUITECTONICAS

- VOLUMETRIA: Morfología del volumen principal, proporciones de volúmenes y relación entre éstos.
- DISTRIBUCION ESPACIAL INTERNA: Proporción y relación de espacios interiores, circulaciones, accesos y áreas libres.
- TECNICAS CONSTRUCTIVAS: Incluye diseño estructural, materiales constructivos.
- DISEÑO DE FACHADAS: Composición, planos de fachada, repertorio formal, relación de llenos y vacíos, acabados.
- DECORACION: Cornisas, molduras, portadas, zócalos, enchapes, combinación de materiales, relieves etc.

CARACTERISTICAS URBANISTICAS

- INTEGRACION CON EL CONJUNTO URBANO: Implantación, relación con el paisaje circundante.
- RELACION CON LA MANZANA: Respuesta a la forma y localización en la manzana.
- IMPLANTACION EN EL PREDIO: Relación entre área construida y área libre y su localización dentro del predio.

CATEGORIAS

- MONUMENTAL:** MONUMENTAL: Bienes de Interés Cultural de Carácter Nacional
- INTEGRAL:** CONSERVACION INTEGRAL: Inmuebles que cuentan con valores culturales excepcionales representativos de determinadas épocas del desarrollo de la ciudad y que es necesario conservar como parte de la memoria cultural de los habitantes. Se encuentran localizados al interior de sectores de interés cultural o fuera de ellos.
- TIPOLOGICA:** CONSERVACION TIPOLOGICA: Inmuebles que son representativos de tipos arquitectónicos de la época en que se construyeron, que poseen valores arquitectónicos, de organización espacial y de implantación predial y urbana que lo hacen parte de un contexto a conservar. En caso de encontrarse fuera de sectores de interés cultural, su valor se centra en representar un contexto ya desaparecido, que tuvo importancia en el desarrollo arquitectónico y urbanístico de la ciudad.
- RESTITUCION** RESTITUCION: Predios que fueron ocupados por inmuebles considerados por normas anteriores como de conservación y que en vigencia de estas fueron demolidos (Restitución total) o intervenidos sustancialmente (restitución parcial) en contravención de las mismas.

CRITERIOS DE VALORACION

CARACTERISTICAS ARQUITECTONICAS:

El inmueble cuenta con valores representativos del eclecticismo de transición, tradicionales de una época del desarrollo de la arquitectura en Bogotá (1940-1950), es una arquitectura doméstica caracterizada por la combinación de elementos del lenguaje moderno con una simplificación del estilo "inglés", del cual conserva en este caso las cubiertas inclinadas y las fachadas en ladrillo a la vista, pero disminuye la pendiente de la cubierta y el tamaño y proporción de ventanas adquieren mayores dimensiones que las de la arquitectura inglesa. Se reconoce más como obras de maestros o constructores. Constituye una edificación de tamaño mediano, con importancia urbanística y arquitectónica, con características formales ajustadas a la escala del predio y del barrio. Aspectos específicos Como elemento propio de la arquitectura estilo "inglés" este caso retoma los "áticos" o "mansardas" que afloran a la fachada y producen ventanas salientes.

CARACTERISTICAS URBANISTICAS:

Se valora como parte de un contexto a conservar, con características como: El inmueble, con paramento continuo, se encuentra localizado en un predio medianero. Es importante principalmente por su coherencia con el perfil general de la manzana y por formar un conjunto urbano homogéneo. Se conservan la morfología y tipologías presentes en el entorno inmediato y el antejardín con cerramiento, característico de los inmuebles del sector; aunque el antejardín en algunos casos haya sido alterado, es una franja de espacio público fácilmente restituible. Se integra al contexto de barrio y manzana haciendo parte de la consolidación de la estructura urbana y morfológica del sector (Valor contextual).

CARACTERISTICAS AMBIENTALES:

FOTOGRAFIA DEL CONTEXTO

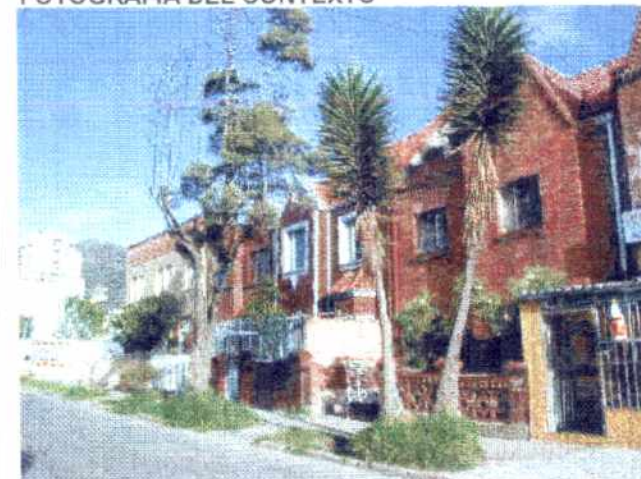

ALTERACIONES A LA EDIFICACION ORIGINAL VISIBLES DESDE EL EXTERIOR :

Antejardín construido.

OTROS :

Fuentes Documentales: Base Cartográfica: Departamento Administrativo de Catastro Distrital. Información Cartográfica: Departamento Administrativo de Planeación Distrital.